

# PODARUJ 1,5% PODATKU

To nic nie kosztuje, a może odmienić mój los.

Wpisz w rozliczeniu PIT:  
**NR KRS 0000387207**

Cel szczegółowy:

**993 Nikolas Słowik**



lub przekaz darowiznę:

Bank Millennium **85 1160 2202 0000 0001 9214 1142**

Fundacja "Serca dla Maluszka"

Tytułem: **993 Nikolas Słowik**

Prosimy o pomoc dla naszego synka Nikolasa (ur. 10.03.19 r.), który ma niewydolność oddechową i jest wspomagany przez respirator. Synek ma zaburzenie neurologiczne i problemy z jedzeniem - jest żywiony przy pomocy pęga. Jediną nadzieję na poprawę funkcjonowania Nikolasa stanowi rehabilitacja oraz kosztowny sprzęt medyczny. Staramy się zrobić wszystko, aby synek odzyskał sprawność oddechową i fizyczną. Każde Państwa wsparcie przybliży Nikolasa do nowych osiągnięć, za co będziemy głęboko wdzięczni. Dziękujemy! Rodzice

POLTAX POLA JASNE WYPEŁNA PODATNIK, POLA CIEMNE WYPEŁNIA URZĄD; WYPEŁNIĆ DUŻYM, DRUKOWANYM LITERAŁM, CZARNYM LUB NIEBIESKIM KOŁOCEM. Składować w wersji elektronicznej: [www.podatki.gov.pl](http://www.podatki.gov.pl)

<b>K. WNIOSEK O PRZEKAZANIE 15% PODATKU NALEŻNEGO NARZECZ ORGANIZACJI POŻYTKU PUBLICZNEGO (OPP)</b>	
Należy podać numer wpisu do Krajowego Rejestru Sądowego (numer KRS) organizacji wybranej z wykazu prowadzonego na podstawie odrębnych przepisów oraz wysokość kwoty nie jej części	
132. Numer KRS <b>0000387207</b>	133. <b>KWOTA</b> <small>PL</small> Wniosekowana kwota Kwota z poz. 133 nie może przekroczyć 15% kwoty z poz. 122 po zaliczeniu do potrzeb danej osoby w danym roku
<b>L. INFORMACJE UZUPEŁNIAJĄCE</b>	
Podatnicy, którzy wypełnili część K, w poz. 134 mogą podać cel szczegółowy 15%, a zamierzając kwadrat w poz. 135, wyrazić zgodę na przekazanie OPP swojego imienia, nazwiska i adresu wraz z informacją o kwocie z poz. 133. W poz. 136 można podać dodatkowe informacje, np. ustabiające kontakty z podatkowcem (telefon, e-mail).	
134. Cel szczegółowy 15% <b>993 NIKOLAS SŁOWIK</b>	135. Wyrażam zgodę <input checked="" type="checkbox"/>
136.	

PIT-37 OR: 4

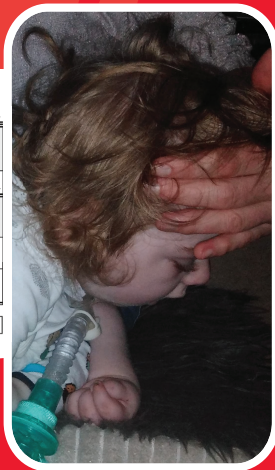

Miejscowość: **Koźmice Wielkie**  
Województwo: **małopolskie**