

PODARUJ 1,5% PODATKU

To nic nie kosztuje, a może odmienić mój los.

Wpisz w rozliczeniu PIT:
NR KRS 0000387207
Cel szczegółowy:
948 Karolina Mars



lub przekaż darowiznę:

Bank Millennium **85 1160 2202 0000 0001 9214 1142**

Fundacja "Serca dla Maluszka"

Tytułem: **948 Karolina Mars**

Po narodzinach Karolinki wykonano badania. Wykazały, iż w prawej komorze bocznej mózgu widoczna jest jama porencefaliczna (torbiel), ubytki międzykomorowe, drożny otwór owalny oraz małopłytkowość. W drugim miesiącu życia doszła lekka anemia. Stale kontrolowane serduszko po pewnym czasie zaczęło normalnie pracować. Małopłytkowość zaczęła się nasilać kiedy Karolinka skończyła półtora roczku immunoglobuliny, wlewy płytek oraz sterydoterapia przestały przynosić efekty. Poszerzona diagnostyka potwierdziła zespół mielodysplastyczny. W tym czasie córka nie mogła być rehabilitowana (rehabilitacja prowadzona od trzeciego miesiąca życia). Przed ukończeniem trzech lat (luty 2017) córeczka została przeszczepiona komórkami macierzystymi. Szpik podjął pracę, jednak szybko pojawił się także szpik Karolinki. Lekarzom udało się wybronić córkę przed drugim przeszczepem genetycznymi lekami, jednak problem ze szpikiem ciągle powraca.... Kilka miesięcy po przeszczepieniu szpiku musieliśmy wrócić do bardzo potrzebnej rehabilitacji. W czerwcu 2018 r. córka miała zabieg wydużania ścięgna Achillesa i capsulotomię, a w marcu 2020 dr Repetunov z Ukrainy wykonał nierefundowaną w Polsce fibrotomię kończyny górnej (nacięcie porażonych mięśni). Po zabiegu wskazana jest intensywna rehabilitacja, co w początkach pandemii było ogromnym problemem. jednak walczyliśmy i walczymy o córkę, o jej zdrowie i sprawność, wtedy i teraz.

Obecnie Karolinka jest objęta wzmożoną opieką hematologiczną (obserwacja chimeryzmu i obniżonej ilości płytek oraz profilaktyka późnych skutków po przeszczepie), ortopedyczną, stomatologiczną, neurologiczną, kardiologiczną, ortodontyczną oraz endokrynologiczną. Uczęszcza na różne terapie, uczy się w mało licznej klasie tak, by wspomóc jej proces edukacyjny. Jednak często Karolinka bywa nieobecna w szkole i na zajęciach, gdyż ciągle walczymy z infekcjami.

Za każdą pomoc chcielibyśmy Państwu niezmiernie podziękować!
Rodzice Karolinki

POLTAX

POLA JASNE WYPELNA PODATNIK, POLA CIEMNE WYPELNA URZĄD, WYPELNIĆ DUŻYM, DRUKOWANYM LITERAM, CZARNYM LUB NIEBIESKIM KOLOREM.

K. WNIOSEK O PRZEKAZANIE 15% PODATKU NALEŻNEGO NA RZECZ ORGANIZACJI POŻYTKU PUBLICZNEGO (OPP)	
Należy podać numer wpisu do Krajowego Rejestru Sądowego (numer KRIS) organizacji wybranej z wykazu prowadzonego na podstawie odrębnych przepisów oraz wysokość kwoty na jej rzecz.	
132. Numer KRIS 0000387207	133. KWOTA zł
Wniosekowana kwota Kwota z poz. 132 nie może przekroczyć 15% kwoty z poz. 122 po zaktualizowaniu do pełnych dziesiętnych miejsc w dół.	
L. INFORMACJE UZUPEŁNIAJĄCE	
Podatnicy, którzy wypełnili część K, w poz. 134 mogą podać cel szczegółowy 15%, a zamierzając kwadrat w poz. 135, wyrazić zgodę na przekazanie OPP swojego imienia, nazwiska i adresu wraz z informacją o kwocie z poz. 133. W poz. 136 można podać dodatkowe informacje, np. dane kontaktowe (telefon, e-mail).	
134. Cel szczegółowy 15% 948 KAROLINA MARS	135. Wyrażam zgodę <input checked="" type="checkbox"/>
136.	

PIT-37 (str) 4/4

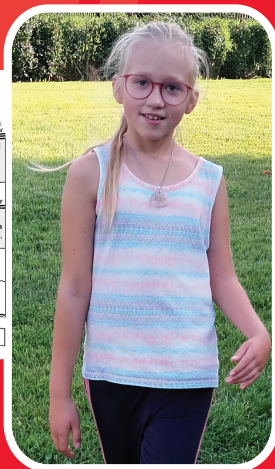

Miejscowość: **Wałbrzych**
Województwo: **dolnośląskie**