

PODARUJ SWÓJ 1% PODATKU

Wpisz w rozliczeniu PIT:

NR KRS 0000387207

Cel szczegółowy:

2242 Aleksandra Kłasto



lub przekaz darowiznę:

Bank Millennium **85 1160 2202 0000 0001 9214 1142**

Fundacja "Serca dla Maluszka"

Tytułem: **2242 Aleksandra Kłasto**

Ola przyszła na świat w kwietniu 2013 roku jako zdrowa i silna dziewczynka. Po skończonym pierwszym roku życia zaczęła jednak stopniowo zmieniać swoje zachowanie. Była wycofana, nie reagowała na to, co do niej mówiono, nie nawiązywała kontaktu wzrokowego, z czasem zatraciła również nabyte wcześniej umiejętności.

Liczne specjalistyczne konsultacje pozwoliły w końcu postawić diagnozę. Aleksandra cierpi z powodu padaczki, upośledzenia umysłowego w stopniu umiarkowanym oraz autyzmu dziecięcego. Córka pozostaje pod wielospecjalistyczną opieką i na stałe przyjmuje leki przeciwpadaczkowe. Intensywna rehabilitacja i wieloaspektowa terapia są jedyną szansą Aleksandry na jak najlepsze funkcjonowanie. Kosztowne postępowanie terapeutyczne, kierowane w stronę córki, wymaga jednak stałego poszerzania zakresu oddziaływań i coraz to nowszych metod.

Mając na uwadze dobro Aleksandry, zwracamy się do Państwa z prośbą o wsparcie jej w walce o lepsze jutro. Państwa pomoc jest niezbędna w perspektywie dalszego, harmonijnego rozwoju Oli. Ogromnie liczymy na Państwa dobre, pełne empatii serca! Każdy gest to kolejny krok na drodze do jak najlepszego funkcjonowania naszej córki.

Dziękujemy za okazane wsparcie!
Rodzice Aleksandry

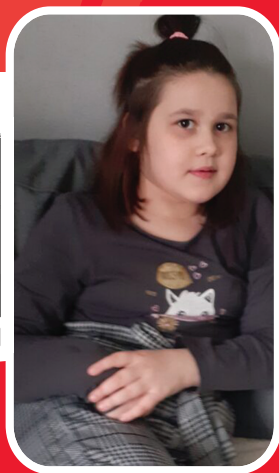

POLTAX POLA JASNE WYPEŁNIA PODATNIK, POLA CIEMNE WYPEŁNIA URZĄD. WYPEŁNIĆ DUŻYMI, DRUKOWANYMI LITERAMI, CZARNYM LUB NIEBIESKIM KOŁCZEM. Zastąpienie w wersji elektronicznej: www.podatki.gov.pl

K. WNIOSEK O PRZEKAZANIE 1% PODATKU NALEŻNEGO NA RZECZ ORGANIZACJI POZYTYWU PUBLICZNEGO (OPP)		
Należy podać numer wpisu do Krajowego Rejestru Sądowego (numer KRS) organizacji wybieranej z wykazu prowadzonego na podstawie odrębnych przepisów oraz wysokość kwoty na jej rzecz.		
132. Numer KRS	0000387207	135. KWOTA zł
Wniosekowana kwota		Kwota z poz. 132 nie może przekroczyć 1% kwoty z poz. 122 po zaksięgowaniu do pokrycia świadczeń gromy w сіл.
L. INFORMACJE UZUPEŁNIAJĄCE		
Podatnicy, którzy wypełnili część K, w poz. 134 mogą podać cel szczegółowy 1%, a zamieszczając kwadrat w poz. 135, wyrazić zgodę na przekazanie OPP swojego imienia, nazwiska i adresu wraz z informacją o kwocie z poz. 133. W poz. 136 można podać dodatkowe informacje, np. zawierające kontakt z podatnikiem (telefon, e-mail).		
134. Cel szczegółowy 1%	2242 ALEKSANDRA KLASŁO	135. Wyzniam zgodę <input checked="" type="checkbox"/>
136.		

PIT-37 (m) 4a

Miejscowość: **Dębica**
Województwo: **podkarpackie**