

PODARUJ SWÓJ 1% PODATKU



Wpisz w rozliczeniu PIT:

NR KRS 0000387207

Cel szczegółowy:

2224 Antonina Rydzewska

lub przekaz darowiznę:

Bank Millennium **85 1160 2202 0000 0001 9214 1142**

Fundacja "Serca dla Maluszka"

Tytułem: **2224 Antonina Rydzewska**

Tosia przyszła na świat w październiku 2007 roku. Na pierwszy rzut oka nasza córka wygląda na całkiem sprawną dziewczynkę. Przede wszystkim dzięki jej sile charakteru i determinacji oraz ogromnej pracy, którą włożyła ona sama, my i opiekunowie w jej codzienny rozwój i rehabilitację. Od samego początku została zdiagnozowana jako dziecko z niepełnosprawnością umysłową, z czym z trudem przyszło nam się pogodzić. Ostatnia diagnoza - atypowego autyzmu, dodatkowo wyjaśniła z czym nasze dziecko na co dzień się boryka i pozwoliła nam to lepiej zrozumieć.

Praktycznie od narodzin córki, jej rehabilitacja polega na udziale w zajęciach integracji sensorycznej, terapii logopedycznej oraz rehabilitacji. Dodatkowo Tosia uczestniczy w zajęciach z terapii czaszkowo-krzyżowej, zajęciach uspołeczniających, hipoterapii i terapii ręki. Tosia regularnie odwiedza także osteopatę. Praktycznie przerobiliśmy już z Tosią wszystkie dostępne terapie i ciągle szukamy nowych.

Najważniejsze jest dla nas doprowadzenie Tosi do samodzielności. Jest to marzenie każdego z rodziców dziecka niepełnosprawnego. Pomóc wyposażyć Tosię w kompetencje, które umożliwią jej samodzielne funkcjonowanie w przyszłości, mogą Państwo już teraz – przekazując swój 1% podatku lub wpłacając darowiznę na jej subkonto w Fundacji „Serca dla Maluszka”. Będziemy ogromnie wdzięczni za każdy gest!

Dziękujemy za poświęcony czas i okazane wsparcie!
Rodzice Tosi

POLTAX POLA JASNE WYPEŁNIA PODATNIK, POLA CIEMNE WYPEŁNIA URZĄD, WYPEŁNIĆ DUŻYMI, DRUKOWANYMI LITERAMI, CZARNYM LUB NIEBESKIM KOŁCEREM. Zabezpieczenie w wersji elektronicznej: www.podarki.gov.pl

K. WNIOSEK O PRZEKAZANIE 1% PODATKU NALEŻNEGO NA RZECZ ORGANIZACJI POZYTYWU PUBLICZNEGO (OPP)		
Należy podać numer wpisu do Krajowego Rejestru Sądowego (numer KRS) organizacji wybranej z wykazu prowadzonego na podstawie odrębnych przepisów oraz wysokość kwoty na jej rzecz.		
132. Numer KRS	0000387207	135. KWOTA zł
Wniosekowana kwota		
Kwota z poz. 132 nie może przekroczyć 1% kwoty z poz. 122 po zaksięgowaniu do pokrycia świadczeń gromy w 2024 r.		
L. INFORMACJE UZUPEŁNIAJĄCE		
Podatnicy, którzy wypełnili część K, w poz. 134 mogą podać cel szczegółowy 1%, a zamazując kwadrat w poz. 135, wyrazić zgodę na przekazanie OPP swojego imienia, nazwiska i adresu wraz z informacją o kwocie z poz. 133. W poz. 136 można podać dodatkowe informacje, np. ustalające kontakt z podatkowcem (telefon, e-mail).		
134. Cel szczegółowy 1%	2224 ANTONINA RYDZEWSKA	135. Wyzniam zgodę <input checked="" type="checkbox"/>
136.		

PIT-37 0m 4z

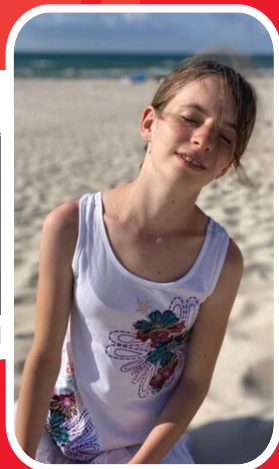

Miejscowość: **Szczytniki**
Województwo: **wielkopolskie**