

PODARUJ 1,5% PODATKU

To nic nie kosztuje, a może odmienić mój los.

Wpisz w rozliczeniu PIT:

NR KRS 0000387207

Cel szczegółowy:

2089 Krystian Jurek



lub przekaz darowiznę:

Bank Millennium **85 1160 2202 0000 0001 9214 1142**

Fundacja "Serca dla Maluszka"

Tytułem: **2089 Krystian Jurek**

Krystian przyszedł na świat w lipcu 2007 roku. Lekarze zdiagnozowali u niego mózgową porażenie dziecięce (MPD) pod postacią niedowładów spastycznych kończyn dolnych. Niedowładowi towarzyszą także: przykurcze stawów skokowych i mięśni biodrowo-łędźwiowych, znaczna rotacja kolan do środka, szpotawość kolan, pogłębiona lordoza lędźwiowa oraz chwiejny chód na palcach. Mimo tych wszystkich trudności, syn porusza się samodzielnie, wymaga jednak stałej i intensywnej rehabilitacji.

Choroba Krystiana generuje także wiele innych przypadłości. Syn każdego dnia zmagają się także z całościowymi zaburzeniami rozwoju, objawiającymi się obniżoną koncentracją i umiejętnością skupienia uwagi, dlatego wymaga również stałego wsparcia psychologicznego i pedagogicznego. Na co dzień Krystian pozostaje więc pod opieką wielu specjalistycznych poradni: rehabilitacyjnej, ortopedycznej, neurologicznej, okulistycznej oraz zdrowia psychicznego. Koszt codziennej, wielopoziomowej terapii i rehabilitacji syna oraz jego specjalistyczne leczenie wymagają jednak sporych nakładów finansowych, więc będziemy ogromnie wdzięczni jeżeli zechcą Państwo wesprzeć nas w walce o lepszą przyszłość Krystiana.

Dziękujemy za poświęcony czas i okazaną pomoc!
Rodzina Krystiana

POL TAX		
<small>POLA JASNE WYPELNIŁA PODATNIK, POLA CIEMNE WYPELNIŁA URZĄD. WYPELNIĆ DUŻYM, DRUKOWANYM LITERAŁEM. CZYNIŁYM LUB HEBERDESEM KOŁOFIEM. Składek w sieci elektronicznej: www.podatki.gov.pl</small>		
K. WNIOSEK O PRZEKAZANIE 15% PODATKU NALEŻNEGO NA RZECZ ORGANIZACJI POŻYTKU PUBLICZNEGO (OPP)		
Należy podać numer wpisu do Krajowego Rejestru Sądowego (numer KRS) organizacji wybranej z wykazu prowadzonego na podstawie odrębnych przepisów oraz wysokość kwoty na jej rzecz		
132. Numer KRS	0000387207	133. KWOTA zł
<small>Wielokrotna kwota Kwota z poz. 133 nie może przekroczyć 15% kwoty z poz. 122 po zaksięgowaniu do pełnych świadczeń грошы в діл</small>		
L. INFORMACJE UZUPEŁNIAJĄCE		
Podatnicy, którzy wypełnili część K, w poz. 134 mogą podać cel szczegółowy 15%, a zaznaczając kwadrat w poz. 135, wyrazić zgodę na przekazanie CDPF swojego imienia, nazwiska i adresu wraz z informacją o kwocie z poz. 133. W poz. 136 można podać dodatkowe informacje, np. ułatwiające kontakt z podatnikiem (telefon, e-mail).		
134. Cel szczegółowy 15%	2089 KRYSZTIAN JUREK	135. Wyrażam zgodę <input checked="" type="checkbox"/>
136.		

PIT-37 (m) 4x

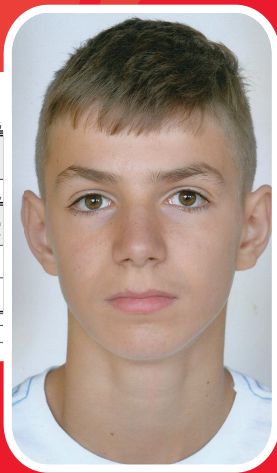

Miejscowość: **Przecław**
Województwo: **podkarpackie**