

PODARUJ SWÓJ 1% PODATKU

Wpisz w rozliczeniu PIT:
NR KRS 0000387207
Cel szczegółowy:
2078 Jan Kulesza



lub przekaz darowiznę:
Bank Millennium **85 1160 2202 0000 0001 9214 1142**
Fundacja "Serca dla Maluszka"
Tytułem: **2078 Jan Kulesza**

Jaś przyszedł na świat w listopadzie 2018 roku. Po pierwszym miesiącu życia naszego synka zaczęły się problemy z przewlekłymi biegunkami, które lekarze łączyli z alergiami pokarmowymi. Mimo wprowadzonego leczenia – stan jelit się nie poprawiał. Kilka miesięcy przed drugimi urodzinami Jasia pojawiły się u niego pierwsze, niepokojące objawy, przejawiające się m.in. wielogodzinnymi histeriami i nadwrażliwością słuchową, autoagresją oraz napadami, w czasie których ciężko było nam złapać jakikolwiek kontakt z synkiem.

Nasza rzeczywistość stała się trudna. Nie rozumieliśmy z czym zmagają się nasze dziecko. Po kilku miesiącach dogłębnych poszukiwań – w czerwcu 2021 roku Jasiowi została postawiona diagnoza – spektrum autyzmu. Dodatkowo wykonane badania wykazały stan zapalny jelit oraz SIBO, a także dysfunkcję mitochondriów. Wówczas dowiedzieliśmy się, że to dramatyczny przerost flory bakteryjnej jelit oraz niewydolność trzustki doprowadzały do przewlekłych biegunek, a alergie pokarmowe były jedynie problemem pobocznym.

Obecnie u Jasia podejrzewa się autoimmunologiczne zapalenie mózgu, spowodowane przebytą infekcją z udziałem bakterii paciorkowca, które powoduje część zachowań zaliczanych do spektrum autyzmu. Jeżeli rozpoznanie zostanie potwierdzone - czeka nas dalsza walka o zdrowie naszego dziecka. Obecnie Jaś pozostaje na ścisłej diecie i jest pod stałą kontrolą wielu specjalistów. Regularnie przyjmuje leki i suplementy, uczęszcza także na terapię integracji sensorycznej. Aktualnie rozpoczynamy również trening słuchowy, który, jak mamy nadzieję, pomoże w osłabieniu nadwrażliwości słuchowej Jasia. W dalszym ciągu poszerzamy diagnostykę o kolejne, kosztowne badania.

Będziemy ogromnie wdzięczni jeżeli zechcą Państwo wesprzeć Jasia w jego walce z wszelkimi przeciwnościami losu. Każdy gest to dla naszego synka szansa na lepsze jutro!

Wdzięczni za okazane wsparcie
Rodzice Jasia

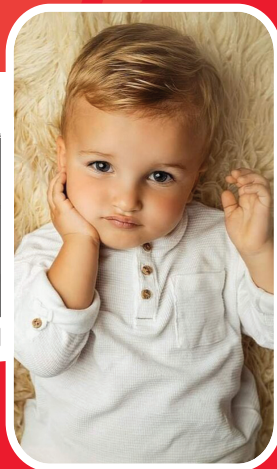

POLTAJX POLA JASNE WYPEŁNIA PODATNIK, POLA CIEMNE WYPEŁNIA URZĄD. WYPEŁNIĆ DUŻYMI, DRUKOWANYMI LITERAMI, CZARNYM LUB NIEBIESKIM KOŁCEREM. Składowe w www.malroskosci.gov.pl/podatki.gov.pl

K. WNIOSEK O PRZEKAZANIE 1% PODATKU NALEŻNEGO NA RZECZ ORGANIZACJI POZYTYKNU PUBLICZNEGO (OPP)		
Należy podać numer wpisu do Krajowego Rejestru Sądowego (numer KRS) organizacji wybranej z wykazu prowadzonego na podstawie odrębnych przepisów oraz wysokość kwoty na jej rzecz.		
132. Numer KRS	0000387207	133. KWOTA zł
Wniosekowana kwota		135. Wyzniam zgodę
Kwota z poz. 132 nie może przekroczyć 1% kwoty z poz. 122 po zaksięgowaniu do pełnych dziesiątek groszy w dół.		
L. INFORMACJE UZUPEŁNIAJĄCE		
Podatnicy, którzy wypełnili część K, w poz. 134 mogą podać cel szczegółowy 1%, a zamierzając kwadrat w poz. 135, wyrazić zgodę na przekazanie OPP swojego imienia, nazwiska i adresu wraz z informacją o kwocie z poz. 133. W poz. 136 można podać dodatkowe informacje, np. zawierające kontakt z podatnikiem (telefon, e-mail).		
134. Cel szczegółowy 1%	2078 JAN KULESZA	135. Wyzniam zgodę
136.		<input checked="" type="checkbox"/>

PIT-37 (m) 4 z

Miejscowość: **Białystok**
Województwo: **podlaskie**