

# PODARUJ 1,5% PODATKU

To nic nie kosztuje, a może odmienić mój los.

Wpisz w rozliczeniu PIT:

**NR KRS 0000387207**

Cel szczegółowy:

**1858 Klaudia Łęc**



lub przekaz darowiznę:

Bank Millennium **85 1160 2202 0000 0001 9214 1142**

Fundacja "Serca dla Maluszka"

Tytułem: **1858 Klaudia Łęc**

Klaudia przyszła na świat w lutym 2012 roku jako zdrowe dziecko, ogromnie kochane przez swoich rodziców. Rozwijają się prawidłowo, śmiała na każdym kroku i z radością poznawają świat. Gdy nasza córeczka skończyła półtora roku, zauważyliśmy, że rozwój jej mowy stanął w miejscu. Po otrzymaniu diagnozy opóźnionego rozwoju mowy, rozpoczęliśmy, trwającą trzy lata, terapię wczesnego wspomagania rozwoju dziecka oraz terapię logopedyczną.

Bardzo się zaniepokoiłiśmy, gdy zauważyliśmy, że nasza córeczka z biegiem czasu stopniowo traci swoją radość i ciekawość świata, zaczyna mieć problemy ze skupieniem uwagi, bywa agresywna, oraz zdaje się bardzo często wpadać w stany zamyślenia. Konsultacje neurologiczne i wynik badania EEG dały jednoznaczną diagnozę – padaczka ogniskowa. Nasz świat stanął w miejscu, a żadne leczenie nie przyniosło pożądaných efektów. Na domiar złego, kolejna diagnoza, zadała nam ostateczny cios. U Klaudivii stwierdzono autoimmunologiczne zapalenie mózgu z przeciwciałami przeciwko mielinie, niedoczynność tarczycy, hipogammaglobulinemię, objawiającą się pierwotnym niedoborem odporności, obustronny niedosłuch i Hipoglikemie czyli niedocukrzenie.

Zdrowie naszej córeczki to nasz priorytet, dlatego zdecydowaliśmy się prosić Państwa o pomoc. Ofiarowane datki umożliwią nam dalszą diagnostykę, leczenie, rehabilitację oraz terapię Klaudivii. Każdy Państwa gest ma dla nas wielkie znaczenie, gdyż realnie wpływa na przyszłość naszej kochanej córeczki!

Z całego serca dziękujemy za okazane serce!

Rodzice Klaudivii

POLTAX		POLA JASNE WYPELNIŁA PODATNIK, POLA CIEMNE WYPELNIŁA URZĄD. WYPELNIĆ DUŻYMI, DRUKOWANYMI LITERAMI, CZARNYM LUB NIEBIESZYM KOLOREM. Składowe w formularzu elektronicznym. Wypełnić po 12.01.2018 r.	
<b>K. WNIOSEK O PRZEKAZANIE 15% PODATKU NALEŻNEGO NA RZECZ ORGANIZACJI POŻYTKU PUBLICZNEGO (OPP)</b>			
Należy podać numer wpisu do Krajowego Rejestru Sądowego (numer KRS) organizacji wybranej z wykazu prowadzonego na podstawie odrębnych przepisów oraz wysokość kwoty na jej rzecz.			
132. Numer KRS	<b>0000387207</b>	Wniosekowana kwota Kwota z poz. 133 nie może przekroczyć 15% kwoty z poz. 122 po zaksięgowaniu do pełnych danej kwoty w dół	133. <b>KWOTA</b>
<b>L. INFORMACJE UZUPEŁNIAJĄCE</b>			
Podatnik, który wypełnił część K, w poz. 134 może podać treść szczegółowy 15%, a zamazując kwadrat w poz. 135, wyrazić zgodę na przekazanie OPP swojego imienia, nazwiska i adresu wraz z informacją o kwocie z poz. 133. W poz. 136 można podać dodatkowe informacje, np. ustalające kontakt z podatnikiem (telefon, e-mail).			
134. Cel szczegółowy 15%	<b>1858 KLAUDIA ŁĘC</b>		135. Wyrażam zgodę <input checked="" type="checkbox"/>
136.			

PIT-37 dn. 4.4

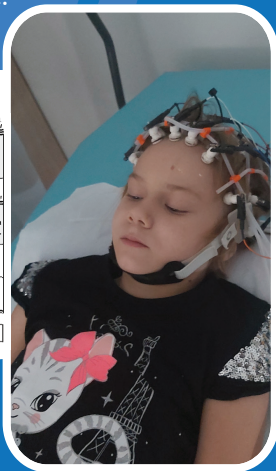

Miejscowość: **Trzebiechów**  
Województwo: **lubuskie**