

PODARUJ 1,5% PODATKU

To nic nie kosztuje, a może odmienić mój los.



Wpisz w rozliczeniu PIT:
NR KRS 0000387207

Cel szczegółowy:
1497 Julia Słomka

lub przekaz darowiznę:

Bank Millennium **85 1160 2202 0000 0001 9214 1142**

Fundacja "Serca dla Maluszka"

Tytułem: **1497 Julia Słomka**

Julia urodziła się 8 kwietnia 2020 roku jako wcześniak w 32 tygodnia ciąży. W dniu narodzin nasza córeczka ważyła jedynie 1 kilogram. Podczas szpitalnych pobytów w pierwszym roku swojego życia naprawdę wiele wycierpiąta. Setki badań, rezonanse, retinopatia wcześniacza, zaburzone odruchy, niedoczynność tarczycy, niedokrwistość, operacja przepukliny pachwinowej. W wyniku jednego z niezbędnych wkłuć dożylnych nastąpiło powikłanie w postaci zakażenia stawu skokowego, przez co Julka ma krótszą jedną nóżkę i w przyszłości czeka ją bolesne wydłużanie kości. To naprawdę wiele przeżyć jak na jedną małą, bezbronną dziewczynkę.

Diagnoza jaką usłyszeliśmy po wyjściu ze szpitala nie pozostawiała złudzeń – zespół wad genetycznych. Wiodącą jest delecja genu DDX3X – daje ona najwięcej objawów u córki. Mutacja ta odpowiada między innymi za zaburzenia neurorozwojowe u Julki, w przyszłości upośledzenie intelektualne w stopniu ciężkim, obniżone napięcie mięśniowe i niewerbalność. Obecnie Julia mając 2,5 roku jest bardzo opóźniona w rozwoju – jej rozwój jest na etapie 6-miesięcznego niemowlaka. Jako rodzice wyszukujemy i uczęszczamy z Nią na różne metody rehabilitacji ruchowej. Używamy niezbędnego zaopatrzenia ortopedycznego, które pomaga Julce w korzystaniu z wieloprofilowej terapii.

Zwracamy się do Państwa z gorącą prośbą o finansowe wsparcie, które pozwoli nam sięgnąć po pomoc specjalistów, którzy są w stanie usprawnić rozwój naszej małej córeczki. Każdy Państwa gest ma dla nas ogromne znaczenie, bo realnie wpłynie na funkcjonowanie Julii w przyszłości.

Wdzięczni rodzice – Paulina i Michał

POLTAG POLA JASNE WYPELNIŁA PODATEK, POLA DIENNE WYPELNIŁA URZĄD, WYPELNIŁ DZIWIEM, DRUKOWANYM LITERAŁI, CZARNYM LUB NIEBIESKIM KOŁOREM. Składowo w wersji elektronicznej: www.podatki.gov.pl

K. WNIOSEK O PRZEKAZANIE 15% PODATKU NALEŻNEGO NA RZECZ ORGANIZACJI POŻYTKU PUBLICZNEGO (OPP)		
Należy podać numer wpisu do Krajowego Rejestru Sądowego (numer KRS) organizacji wybranej z wykazu prowadzonego na podstawie odrębnych przepisów oraz wysokość kwoty na jej rzecz		
132. Numer KRS	0000387207	133. KWOTA
Wniośkowana kwota		
Kwota z poz. 133 nie może przekroczyć 15% kwoty z poz. 122 po zaliczeniu do niej wchodzących kwot w dot.		
L. INFORMACJE UZUPEŁNIAJĄCE		
Podatnicy, którzy wypełnili część K, w poz. 134 mogą podać cel szczegółowy 15%, a zamierzając kwadrat w poz. 135, wyrazić zgodę na przekazanie OPP swojego imienia, nazwiska i adresu wraz z informacją o kwocie z poz. 133. W poz. 136 można podać dodatkowe informacje, np. alternatywne kontakty z podmiotem (telefon, e-mail).		
134. Cel szczegółowy 15%	1497 JULIA SŁOMKA	135. Wyrażam zgodę <input checked="" type="checkbox"/>
136.		

PIT-37 (D) 4*

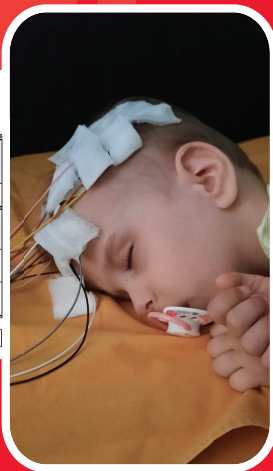

Miejscowość: **Jawisz**
Województwo: **lubelskie**